GROW

Colourful Ghana e.V.

Jahresbericht
2018 / 2019

Inhalt

Vorwort 1

Der Verein 2

Aufgaben und Ziele 2

Bisherige Erfolge und Entwicklungen 3

Der Verein in Zahlen 12

Ausblick 13

Vorwort

Liebe Freunde, Helfer und Unterstützer,

im Jahr 2019 haben wir viel in Bewegung gebracht. Es wurden einige bedeutende Meilensteine seit der Gründung des Vereins im Juni 2018 erreicht. Im Fokus stand der Aufbau einer soliden Geschäftsführung des Vereins einerseits, und die Planung, Vorbereitung und Mittelbeschaffung für das Projekt „Bau eines Bambus-Schulungszentrums in Ghana“ andererseits.

Mit diesem Jahresbericht erhaltet ihr Einblicke in die Vereinstätigkeiten und Eindrücke von den bisherigen Fortschritten und Entwicklungen. Ohne eure Unterstützung wären diese nicht möglich gewesen. Daher schließen wir unsere einleitenden Worte mit einem herzlichen Dankeschön. Wir freuen uns auf unsere gemeinsamen Wege und Ziele im kommenden Jahr.

Herzlichst,

Rabea Schürmann
Erste Vereinsvorsitzende

Johanna Liekmeyer
Stellvertretende Vereinsvorsitzende

Der Verein

GROW Colourful Ghana e.V. ist seit 2018 ein eingetragener gemeinnütziger Verein mit Sitz in Herzebrock-Clarholz.

Zweck des Vereins ist in erster Linie die Förderung nachhaltiger Entwicklungszusammenarbeit in Ghana.

Dies verwirklichen wir durch unmittelbare Projekteinsätze vor Ort und die Beschaffung der notwendigen Mittel in Deutschland. Die Projekte planen wir gemeinsam mit der lokalen Bevölkerung und setzen sie mithilfe von Partnerschaften und einem qualifizierten Team vor Ort um.

Rabea Schürmann

Vereinsvorsitzende

Johanna Liekmeyer

Stellvertretende Vereinsvorsitzende

Wilfred Dery

Projektleiter in Ghana

Aufgaben und Ziele

Unsere Hauptaufgaben in 2019 waren die Vereinsverwaltung, die Planung und Vorbereitung für das Projekt „Bau eines Bambus-Schulungszentrum in Ghana“, Spendenakquise und Finanzbuchhaltung. Ziel ist es, Bambus als strategisches Mittel zur Armutsbekämpfung in ländlichen Regionen Ghanas zu nutzen. Gleichzeitig wird ein wertvoller Beitrag zum Klima- und Umweltschutz geleistet.

Bisherige Erfolge und Entwicklungen

Juni 2018

Am Sonntag, den 24.06.2018 treffen sich zehn Gründungsmitglieder zur Gründungsversammlung des Vereins GROW Colourful Ghana in Herzebrock-Clarholz. Die Vereinssatzung wird verabschiedet und der Vorstand gewählt.

August 2018

Der Verein wird beim Amtsgericht Gütersloh im Vereinsregister 1723 eingetragen und die Gemeinnützigkeit des Vereins vom Finanzamt anerkannt.

September 2018

Wir eröffnen das Vereinskonto und freuen uns über die ersten Spendeneingänge, sowohl auf dem Bankkonto als auch in der Spendendose.

November 2018

Unsere Homepage www.growcolourfulghana.de geht online.

Bisherige Erfolge und Entwicklungen

Januar 2019

Vorstandsvorsitzende Rabea Schürmann reist nach Ghana um mit dem vor Ort tätigen Projektkoordinator Wilfred Dery eine Pilotstudie zum Bambusprojekt in Ghana durchzuführen. Es werden lokale Bambusbestände und deren Besitzer ausfindig gemacht, befragt und in die Projektplanung einbezogen. Es zeigt sich sehr großes Interesse und Begeisterung für das Projekt. Die Bambusbauernvereinigung „Bamboo Farmers Association“ wird ins Leben gerufen, die den Bambusbauern und anderen Projektbeteiligten eine Plattform bietet, sich auszutauschen und zu vernetzen.

Um das Netzwerk im lokalen Bambussektor weiter zu spannen, treffen wir uns mit dem Leiter des Ghana Büros der Internationalen Organisation INBAR (International Bamboo and Rattan Organization), Mr. Michael Kwaku. Mit seinem ausgeprägten Wissens- und Erfahrungsreichtum im Bereich Bambus liefert er weitere wertvolle Anregungen für das Projekt.

Für die Kosten dieser Pilotstudie sowie die gesamten Reise-, Unterkunfts- und Verpflegungskosten ihres Ghanaaufenthaltes kommt die Vorstandsvorsitzende selbst auf.

Bisherige Erfolge und Entwicklungen

Februar 2019

Der Verein erhält über Sachspenden die erste Büroausstattung: Drucker und Scanner haben sich als unerlässlich für die Vereinsarbeit erwiesen.

März 2019

Projektkoordinator Wilfred Dery organisiert im Namen von GROW Colourful Ghana e.V. ein Treffen der Bamboo Farmers Association, um das Netzwerk der Bambusplantagenbauern weiter zu organisieren und über die Entwicklungen und Fortschritte seit dem letzten Treffen im Januar 2019 zu informieren. Die Versammlung wurde geführt von Mr. Awudu Yakubu und Secretary Yahaya Adam, die Leitpersonen der Bamboo Farmers Association. Es nehmen insgesamt elf Personen aus fünf projektnahen Gemeinden teil.

April 2019

Wilfred Dery und weitere Vertreter der Bamboo Farmers Association besuchen verschiedene lokale Gemeinden und treffen die Gemeinde-Oberhäupter, um sie als Projektpartner zu gewinnen. Sie wählen den Standort, der ihnen für das Projekt optimal erscheint: Fiaso, eine ländliche Gemeinde in der Brong Ahafo Region.

Bisherige Erfolge und Entwicklungen

April 2019

Wir gestalten Visitenkarten mit Danksagung und erhalten als Sachspende Bambusrohre für die Öffentlichkeitsarbeit.

Mai 2019

Dank des tollen Engagements von Dominik Klima und seiner Agentur „noa entertainment – events and more“ werden unsere ersten Flyer gedruckt und die Homepage www.bambusprojekt.org / www.bigbamboo.org geht online.

Bisherige Erfolge und Entwicklungen

Mai 2019

Unseren ersten Info-Stand für das Bambusprojekt besetzen wir auf dem von noa entertainment veranstalteten Muttertags-Open-Air-Konzert mit den Draufgängern in Harsewinkel. Pro verkaufte Konzertkarte spendet noa unserem Verein 50 Cent.

Bisherige Erfolge und Entwicklungen

Juni 2019

Es finden drei Besichtigungen potentieller Grundstücke statt.

Juli 2019

Wir gestalten und drucken die ersten Plakate für unseren Info-Stand und zeigen Präsenz auf dem heimatlichen „Herzerockt-Festival“.

Bisherige Erfolge und Entwicklungen

September 2019

Die ersten Gelder aus Vereinsmitteln werden dem Projektkoordinator Wilfred Dery für den Erwerb des Projektgrundstücks in Ghana zur Verfügung gestellt. Damit ist ein großer Meilenstein erreicht!

Es ist soweit! Es werden zwei nebeneinanderliegende Landstücke (je 80 x 80 m; insgesamt 12.800 m²) in der Gemeinde Fiaso gekauft, genauer gesagt gepachtet. In Ghana bleibt das Land stets im Besitz der Regierung, man kann es lediglich über einen Pachtvertrag bis 99 Jahre mit der Ghana Land Commission erwerben. Diese Pachtzeit kann nach Ablauf verlängert werden.

Mit einem an den Landstücken angrenzenden Bachlauf bietet der Standort optimale Bedingungen für die Kultivierung von Bambus und ermöglicht somit Schulungen für Bambusanbau, Pflege und Ernte auf dem eigenen Projektgelände.

Bisherige Erfolge und Entwicklungen

Oktober 2019

Aus vielen ehrenamtlich geleisteten Stunden geht unsere Projektmappe hervor. Die Druckkosten für 50 Exemplare werden vom Vorstand gespendet.

Am 05.10.2019 findet die erste ordentliche Mitgliederversammlung im Clarholzer Brahmsweg statt.

November 2019

Viel Kreativität und Zeit fließen in die Gestaltung eines Monatskalenders mit Fotoaufnahmen aus Ghana sowie afrikanischen Sprichwörtern. 50 Exemplare werden gedruckt; die für jeweils 10 Euro zugunsten des Projektes erworben werden können.

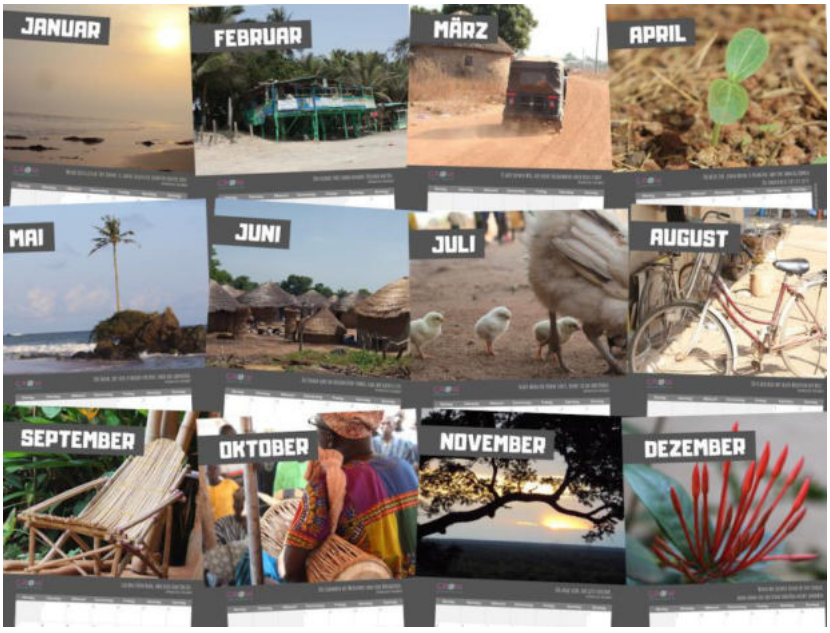

Bisherige Erfolge und Entwicklungen

Dezember 2019

Wir danken Dominik Klima für die gelungene Spendensammelaktion kurz vor Weihnachten auf dem Wochenmarkt in Harsewinkel. Mit unserem Infostand konnten wir das Interesse vieler Leute für das Bambusprojekt in Ghana wecken und die Spendendosen wurden gefüllt.

...stimmt nicht", habe er gedacht und vermutet, dem Fahrer könne die Hitze zu schaf- ...erzogen.

Bambus als Perspektive

Verein stellt Projekt in Ghana auf dem Markt vor

Harsewinkel (hn). In vorweihnachtlichen Zeiten, in denen hierzulande alle eher an Tannenbäume denken, lenkt der Harsewinkeler Dominik Klima den Blick auf ein besonderes tropisches Gewächs. An diesem Samstag, 21. Dezember, unterstützt der Eventmanager und Agenturbetreiber die Spendenaktion des Clarholzer Vereins „Grow – Colourful Ghana" auf dem Harsewinkler Wochenmarkt.

Am Alter Markt stellt der Verein sein Projekt in dem westafrikanischen Staat vor. Dieser leistet einen Beitrag zu Klima- und Umweltschutz und gibt Menschen die Chance, eine Lebensgrundlage zu schaffen und Armut zu beseitigen.

Auf dem Wochenmarkt gibt es Infos zum Projekt. „Natürlich hilft jeder Euro weiter", bittet Dominik Klima um Unterstützung. Dort können die Marktbesucher auch Taschen aus Handarbeit als nachhaltiges Weihnachtsgeschenk oder den Grow-Bambus-Jahreskalender 2020 erwerben.

Durch den Kalenderverkauf erwirtschaften wir in diesem Monat die ersten Einnahmen im Zweckbetrieb des Vereins.

Der Verein in Zahlen

Einnahmen

	2018	2019
Spenden		
Spende	240,00 €	2.295,00 €
Sachspende	254,33 €	418,03 €
Barspende	350,00 €	151,54 €
Spendendose	85,00 €	488,90 €
	929,33 €	**3.353,47 €**
Sonstige Einnahmen		
Einnahme Zweckbetrieb	- €	400,00 €
Mitgliedsbeitrag	- €	230,00 €
	- €	**630,00 €**
Gesamt Einnahmen	**929,33 €**	**3.983,47 €**

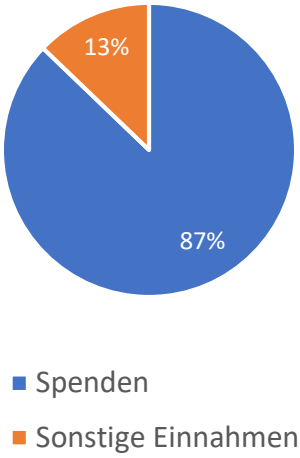

Ausgaben

	2018	2019
Verwaltung		
Bürobedarf	- €	62,67 €
Kontoführung	12,00 €	12,00 €
Post	- €	24,00 €
	12,00 €	**98,67 €**
Werbekosten		
Homepage	60,00 €	124,52 €
Printmedien	- €	87,62 €
	60,00 €	**212,14 €**
Spenden Ausgang		
Hilfsgüter für Ghana	254,33 €	- €
Projekt: Bau eines Bambus-Schulungszentrums in Ghana	- €	1.010,85 €
	254,33 €	**1.010,85 €**
Gesamt Ausgaben	**326,33 €**	**1.321,66 €**

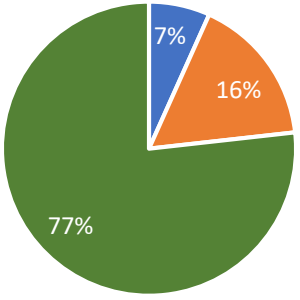

Ergebnis

Einnahmen - Ausgaben	Einnahmen	Ausgaben	Summe
01.08.2018 bis 31.12.2018	929,33 €	326,33 €	**603,00 €**
01.01.2019 bis 31.12.2019	3.983,47 €	1.321,66 €	**2.661,81 €**
Summe	**4.912,80 €**	**1.647,99 €**	**3.264,81 €**

Ausblick

Nachdem die Planungen und Vorbereitungen für das Projekt gut vorangeschritten sind, rückt in 2020 die Spendenakquise in den Fokus der Arbeit. Denn nun heißt es, die benötigten Mittel und Ressourcen für das Schulungszentrum zu beschaffen. Ca. 50.000 Euro werden für den Bau, die Ausstattung und Inbetriebnahme benötigt. Das ist das Spendenziel. Allerdings hat Covid-19 in der ersten Jahreshälfte 2020 einiges zum Stillstand gebracht. Der Bau des Schulungszentrums in Ghana kann vorerst nur eingeschränkt fortgesetzt werden. Unser Internetauftritt soll verstärkt, und mittels Spendenkampagnen ein größeres Spendenaufkommen zur Finanzierung des Projektes erzielt werden. Die ohnehin geringen Verwaltungskosten des Vereins werden durch den Wechsel des kostenpflichtigen Homepage-Anbieters Jimdo auf das kostenfreie WordPress weiter gesenkt. Für die Umsetzung des Projektes gilt es nun, die nächsten Etappenziele in Ghana weiter zu konkretisieren.

Wir danken für Eure Unterstützung und zählen weiterhin auf Euch…

In diesem Sinne:

Keep going,
keep growing!

GROW
Colourful Ghana e.V.

Spendenkonto Grow Colourful Ghana e.V.

„Bambusprojekt Ghana“
Kreissparkasse Wiedenbrück
IBAN: DE32 4785 3520 0025 0198 03
BIC: WELADED1WDB

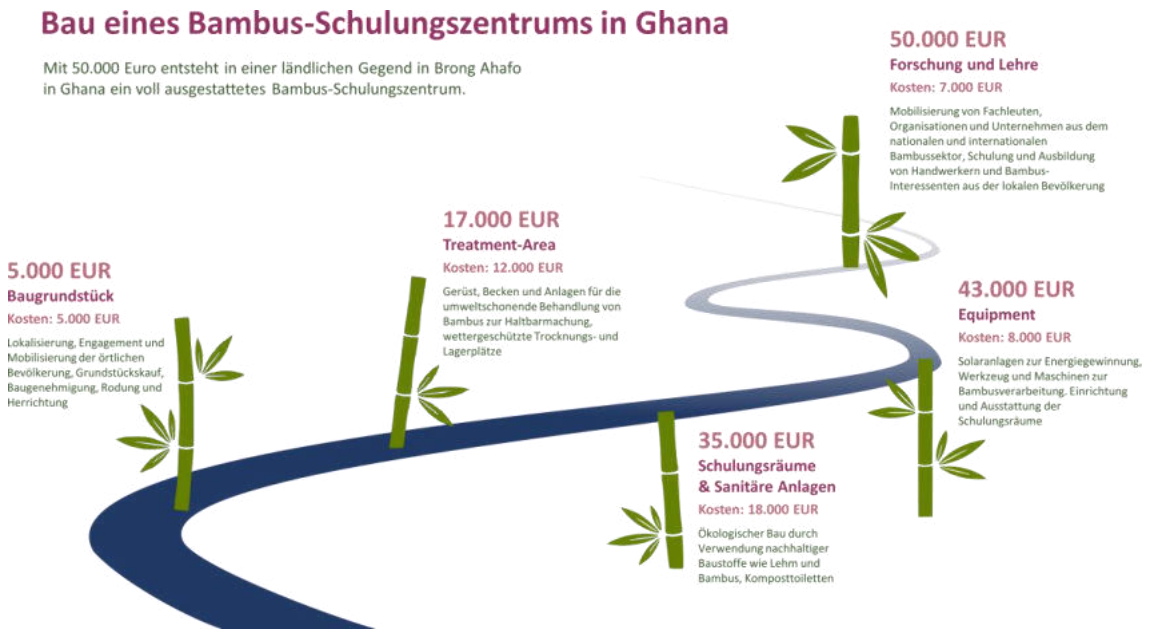

GROW Colourful Ghana e.V.
c/o Rabea Schürmann
Brahmsweg 14
33442 Herzebrock-Clarholz

www.growcolourfulghana.de